

SEZIONE A-A' - Scala 1:50

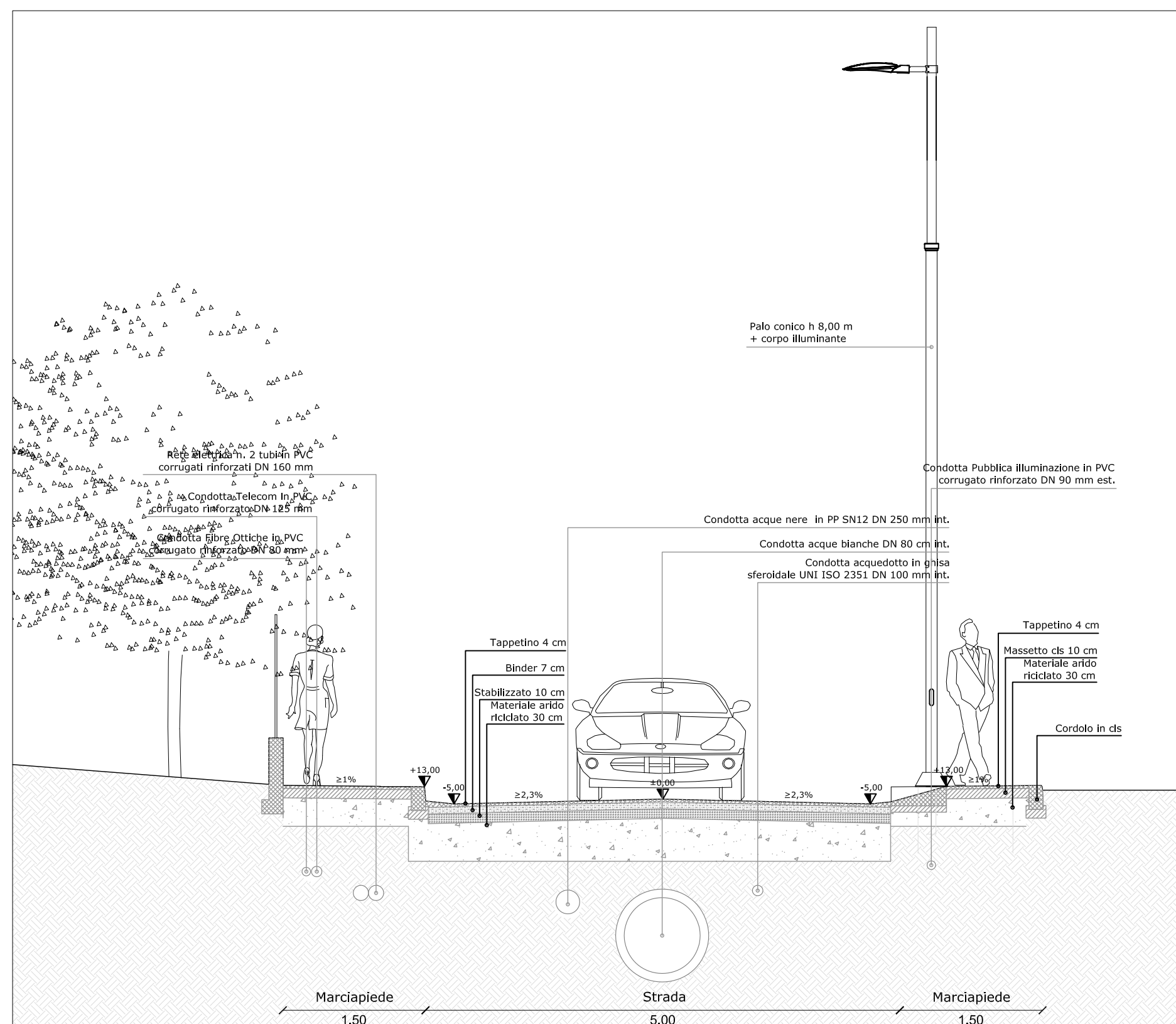

SEZIONE B-B' - Scala 1:50

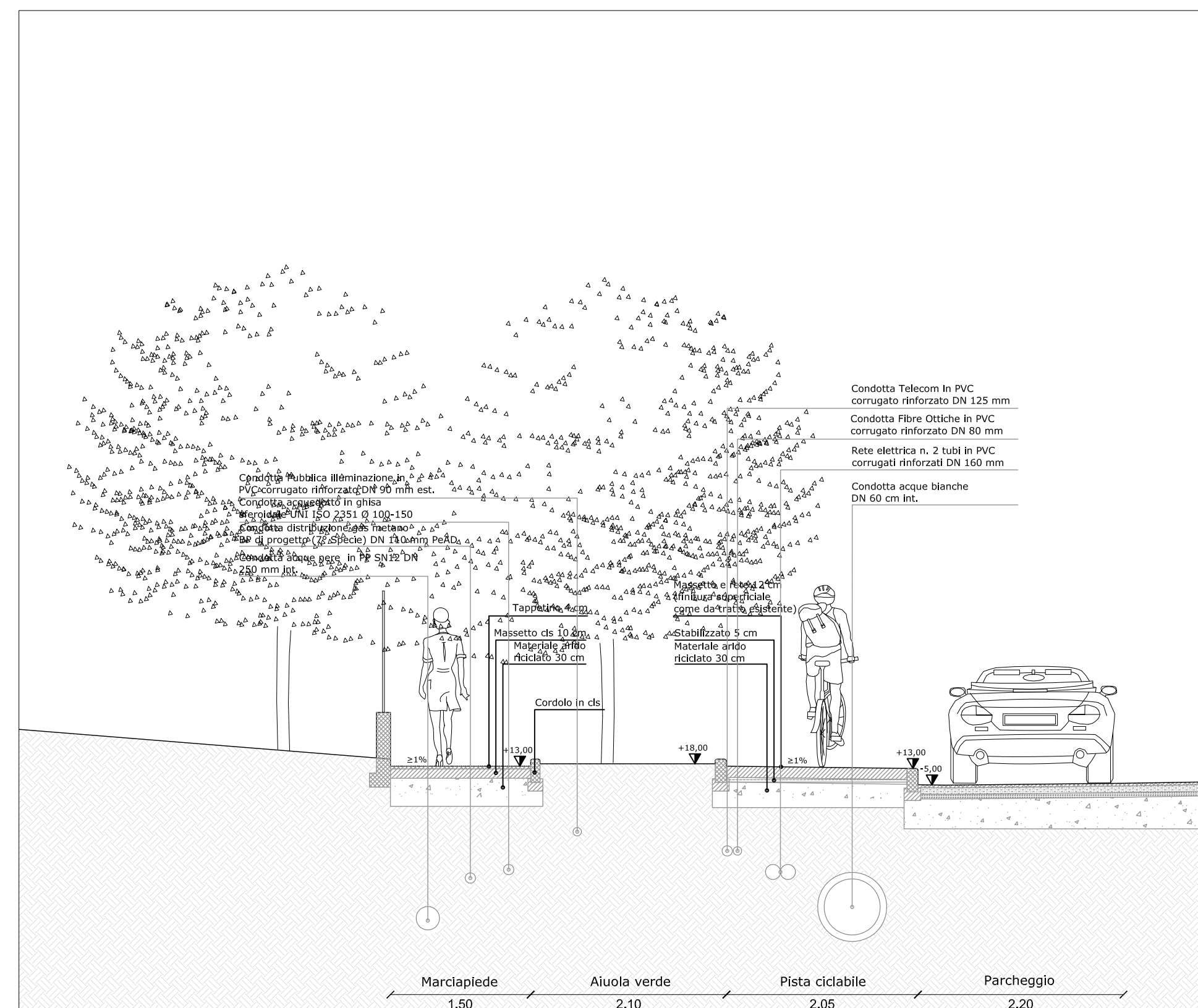

SEZIONE C-C' - Scala 1:50

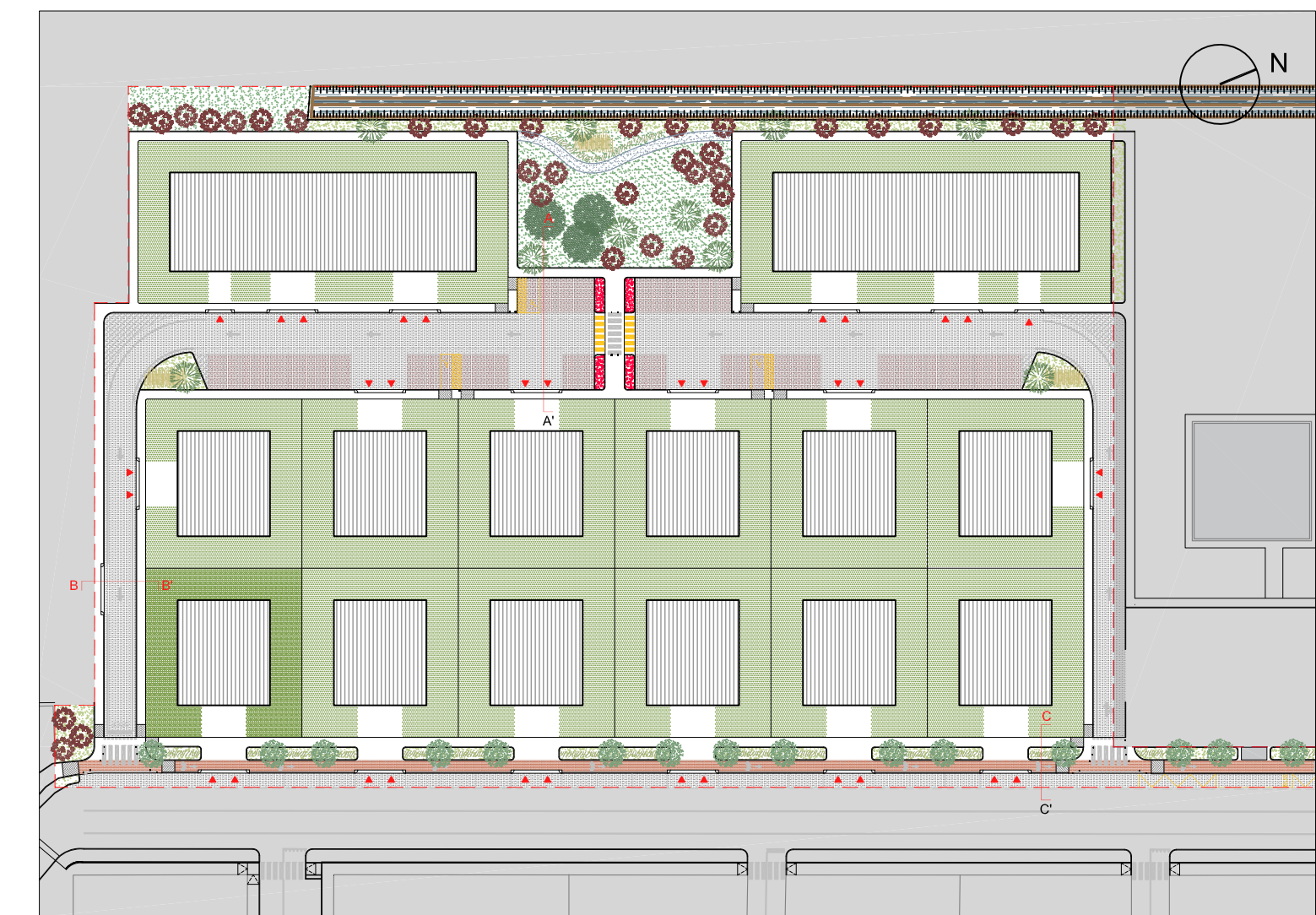

AMBITO DI INTERVENTO P.U.A. PREVISTO DA PROGETTO - Scala 1:1000

COMUNE DI ALBIGNASEGO
Provincia di Padova

n. 03	22 Febbraio 2018	VERSIONE TER
n. 02	16 Novembre 2017	1a INTEGRAZIONE
n. 01	10 Ottobre 2017	EMISSIONE 1a BOZZA

progetto: **PIANO DI LOTTIZZAZIONE "ESTATE"**
Via Da Cles - 35020 Albignasego (PD)

committente: **SAN TOMMASO S.r.l.**
Via Marconi, 9 - 35020 Albignasego (PD)

titolo: **STATO DI PROGETTO SEZIONI STRADALI**

scala: 1:1000 - 1:50
data: 22.02.2018
disegnato: ed - rv
controllato: ed - ac

ELEONORA DONA
INGEGNERE
+39 333 2413528
eleonoradonga@gmail.com
via Marconi, 9
35020 - Albignasego (PD)

15 TER

IL PRESENTE ELABORATO È DI PROPRIETÀ DELL'INGEGNERE ELEONORA DONA E NON PUÒ ESSERE MODIFICATO O RIPRODOTTO ANCHE PARZIALMENTE SENZA AUTORIZZAZIONE SCRITTA